



**Plan de amplasament si delimitare a imobilului
cu propunerea de alpire**

Scara 1:1000

Nr cadastral	Suprafata masurata a imobilului (mp)	Adresa imobilului
357384, 357202, 358239, 357390, 357392	6657	intravilan Arad, str. Siriel, nr.8
Nr Cartea Funciara	Unitatea Administrativ Teritoriala	
357384, 357202, 358239, 357390, 357392	Arad	

ANEXA Nr. 117
(Anexa nr. 17 la regulamentul)

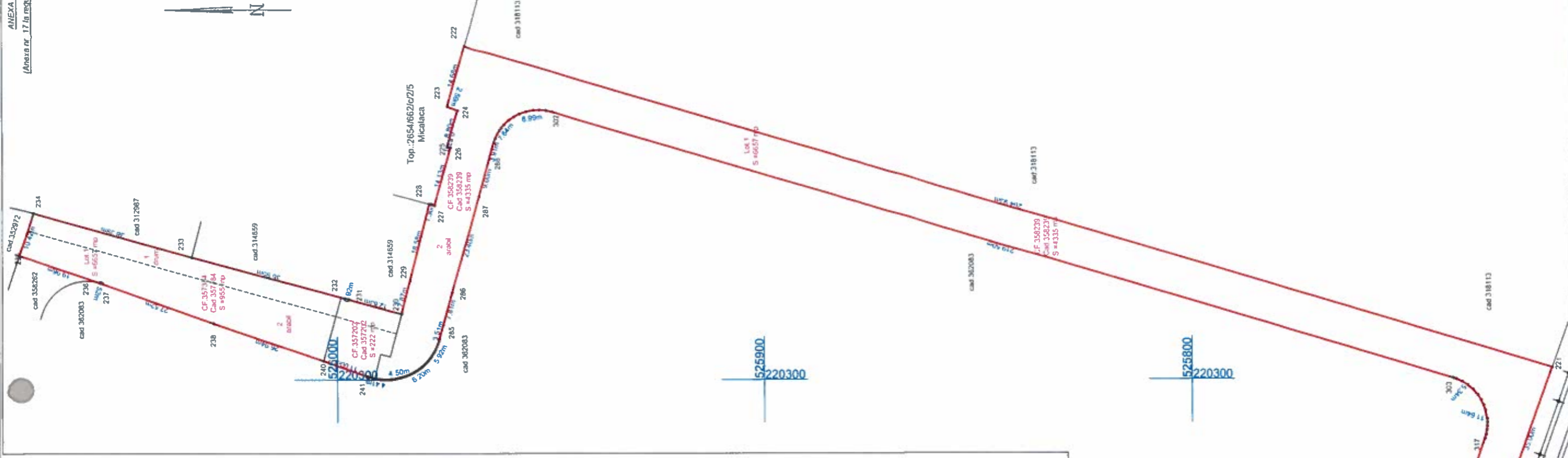

Tabel de miscare parcelara pentru alpire imobil

Situatia actuala (inainte de alpire)			Situatia viitoare (dupa alpire)				
Nr cid	Suprafata (mp)	Categoria de folosinta	Descrierea imobilului	Nr cid	Suprafata (mp)	Categoria de folosinta	Descrierea imobilului
357384	955	A	Lot 1 intravilan	36509	391	drum	Lot 1, ID intravilan
358239	4335	A	Lot 2 intravilan				
357392	975	A	Lot 3 intravilan				
357202	222	drum	Lot 4 intravilan				
357390	169	drum	Lot 5 intravilan	6266	A		
TOTAL	6656				6657		

NOTA: Datorita zăcămărilor i tunjite suprafiata lotului a viitor Lot 1 este mai mare cu 1 mp

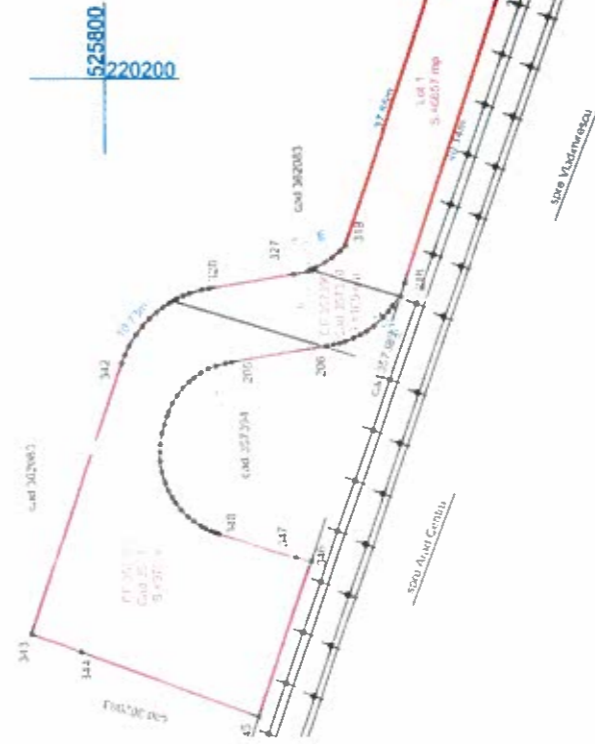

Inspector

Confirm executarea masuraturilor in teren, corectitudinea inzbiririi documentatiei cadastrale si corespundenta actiunii cu realitatea din teren.

141197/12.10.2023
17.10.2023
Semnatura si stampila

Executanti: SC TOPOVAS PLAN SRL

Notarially signed by Sebastian Toma Mann

PKC c=RO, n=TOPOVAS PLAN SRL, r=Sebastian Toma Mann, serialNumber=MS16, c=Romania, o=Toma, un=Sebastian Toma, email=Sebastian.Toma@topovasplan.ro, postalCode=RO4670374, date=20231011, serialNumber=152352, +0300

15.23.52, +0300

15.23.52, +0300

15.23.52, +0300

Plan de amplasament si delimitare a imobilului

Scara 1: 1000

Nr. cadastral	Suprafata masurata a imobilului (mp)	Adresa imobilului
365/1/17	6657	intravilan Arad, str. Siriei, nr.8, Lot 1
Nr. Cartea Funciara	Unitatea Administrativ Teritoriala (UAT):	
	Arad	

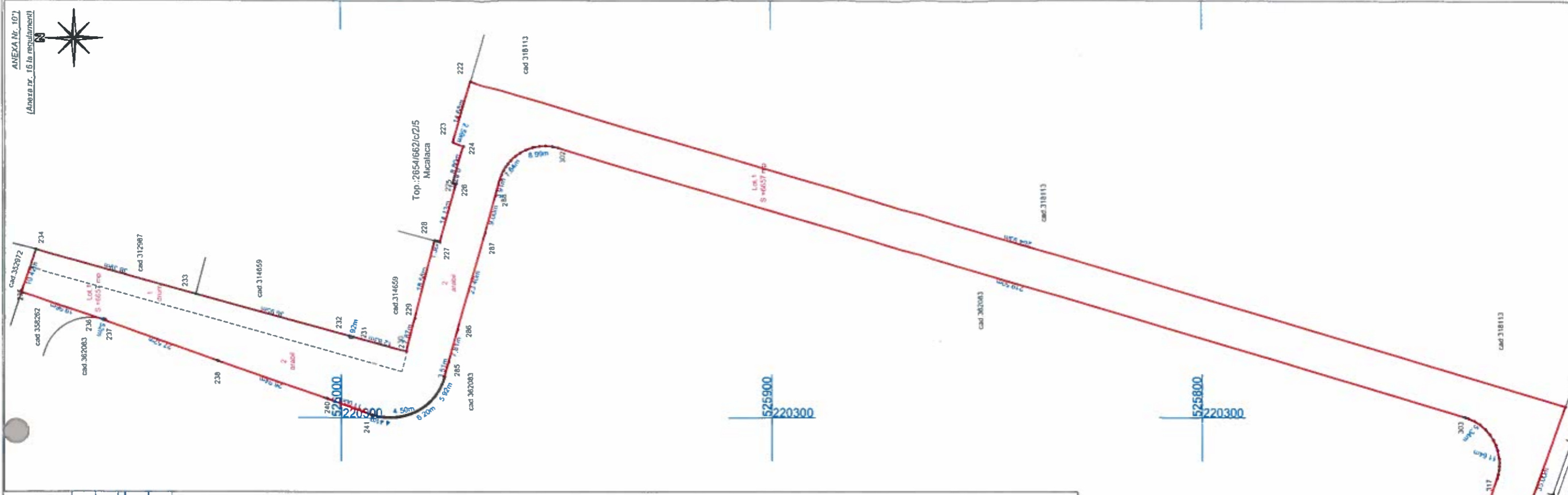

A. Date referitoare la teren

Nr. parcela	Categoria de folosinta	Suprafata (mp)	Mentiuni
1	druum	391	
2	A	6266	Lot 1: 101, neimpregnat
Total		6657	

B. Date referitoare la constructii

Cod	Destinatia	Suprafata construita la sol (mp)	Mentiuni
-	-	-	-
-	-	-	-
-	-	-	-
Total			

Suprafata totala a imobilului masurata=6657 mp
Suprafata din act=6657 mp

NOTA: Datorita zecimalelor ro injile suprafata totala a viilor Lot 1 este mai mare cu 1 mp

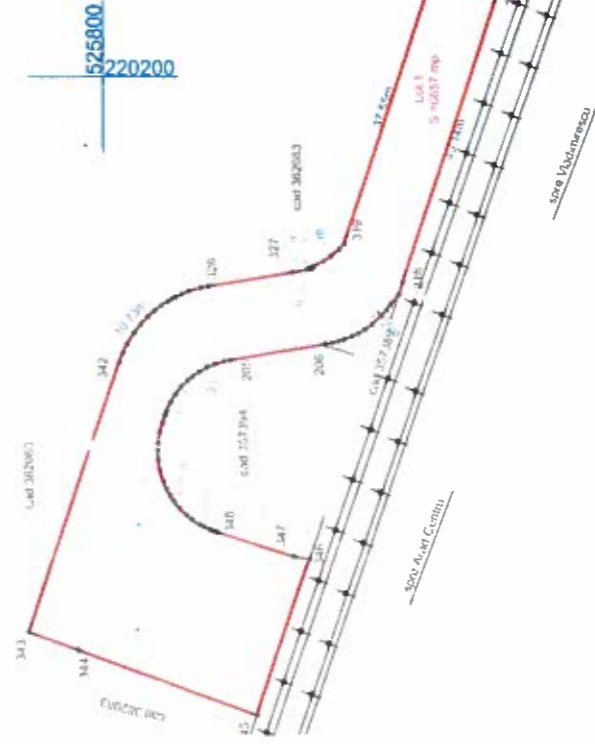

SC Topovas Plan SRL, Certificat de autorizare, clasa III, seria RO-B-I, nr.2005/2021, prin
Ing. Mann Sebastian-Toma, Certificat de autorizare, cat.B, seria RO-AR-F, nr.089226.03.2012

Executant: SC TOPOVAS PLAN SRL

Confirma executarea masuratorilor la teren, conform planului de amplasament si a planului cadastral si corespondenta acestuia cu realitatea din teren.

Sebastian
n-Toma
Mann

Digitally signed by
Sebastian-Toma Mann
DN: cn=RO, o=TOPOVAS
PLAN SRL, ou=Sebastian-
Toma Mann, email=sebastian-
toma@topovas.ro, c=RO
Date: 2023.10.11 15:24:32
+03'00'

Data: 21.06.2023

Inspector

Centrul cadastral si geodezic al
autoritatii locale din cadrul
consiliului local al comunei
Horia-Toma

Horia-
Toma
Hardut

Semnalt digital
de Horia-Toma
Hardut
Data:
2023.10.17
nr.59:48 +03'00'

14.11.2023
17.10.2023
Semnaltura si stampila

Data:

ANEXA 2